



GOBIERNO DE ESPAÑA

MINISTERIO DE HACIENDA Y FUNCIÓN PÚBLICA

SECRETARÍA DE ESTADO DE HACIENDA

DIRECCIÓN GENERAL DEL CATASTRO

CONSULTA DESCRIPTIVA Y GRÁFICA DE DATOS CATASTRALES DE BIEN INMUEBLE

Referencia catastral: 0881012YH0308B0003YO

DATOS DESCRIPTIVOS DEL INMUEBLE

Localización:

CL BENITO PEREZ GALDOS 34
03201 ELCHE/ELX [ALICANTE]

Clase: URBANO

Uso principal: Residencial

Superficie construida: 294 m²

Año construcción: 1930

Construcción

Destino	Escalera / Planta / Puerta	Superficie m ²
VIVIENDA		294

PARCELA

Superficie gráfica: 150 m²

Participación del inmueble: 8,00 %

Tipo: Parcela construida sin división horizontal

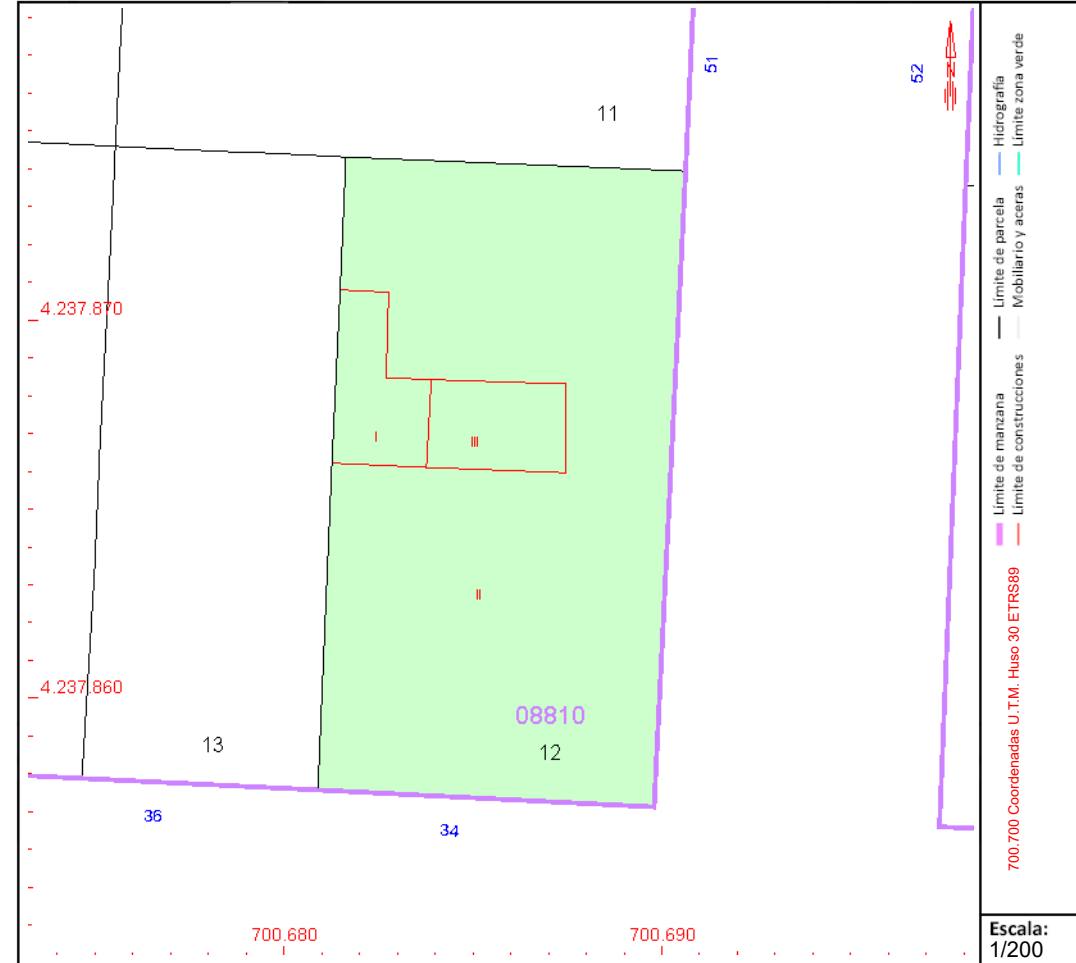

Este documento no es una certificación catastral, pero sus datos pueden ser verificados a través del “Acceso a datos catastrales no protegidos de la SEC”